Botafogo diz que vencerá hoje o River

(TEXTO NA 2.ª PÁGINA)

O DIA

SE O DIA DISSE A NOTICIA EXISTE

O JORNAL DE MAIOR CIRCULAÇÃO NO ESTADO DO PIAUÍ

Direção Geral: OCTÁVIO MIRANDA

ANO XIX — TERESINA — PIAUÍ — BRASIL — * — DOM. SEGDA-FEIRA, 20/21 DE ABRIL DE 1969 — N.º 2.706

AGRICULTURA: ENCONTRO DE RECIFE

A Federação de Agricultura do Estado do Piauí vem de participar de encontro com tôdas as federações congêneres do Norte e Nordeste, realizado nos dias 14, 15 e 16, em Recife, atendendo a convocação da Confederação Nacional da Agricultura. Presidido pelo senador Flávio de Brito, presidente da CNA o conclave contou também com a presença de representantes de tôdas as federações rurais do país. A delegação do Piauí foi integrada pelo General Gaioso e Almendra e srs. Paulo Carneiro da Cunha e Orgmar Monteiro, respectivamente presidente da Agrinpisa e presidente e vice da FAEPI.

TREINAMENTO DO D.A.G.

A Coordenação de Treinamento do DAG iniciou semana passada o "Programa de Treinamento de Chefes", do qual participam funcionários de todos os órgãos da Administração Estadual, visando a informar aos chefes das Secções de Pessoal, Material, Patrimônio Móvel e Serviços Auxiliares sôbre as inovações no funcionamento do Sistema de Administração Geral. O referido treinamento terá a duração de 30 horas, distribuidas entre os dias 17 p.p. e 9 de maio próximo. As aulas estão sendo dadas no local da própria Coordenadoria, das 15 às 18 horas, à rua Lizandro Nogueira 1611, nesta Capital.

O MUNDO

CASOS DO PUEBLO E DO AVIAO

WASHINGTON — 19 (O DIA) — Em entrevista concedida à imprensa de todo o País e televisada, o Presidente Richard Nixon afirmou que a Coréia do Norte abateu deliberadamente o avião de reconhecimento dos Estados-Unidos sôbre o mar do Japão. Frisou o Chefe do Govêrno norte-americano que o incidente provocou veemente protesto junto ao Govêrno daquêle País. Até agora os Estados-Unidos não tiveram resposta da Coréia do Norte e a ação estadunidense dependerá da atitude norte-coreana. O Presidente Nixon afirmou, ainda, que os vôos de reconhecimento prosseguirão cercados de medicas protetoras. Os novos ensaios de reconhecimentos, sejam aéreos ou marítimos, terão ajuda recíproca. O Chefe do Govêrno Norte-Americano marcou uma reunião com seus Ministros e assessores para as próximas horas na Casa Branca. Na oportunidade serão debatidos e estudados os problemas relacionados com o bombardeamento do avião pela Coréia do Norte.

PRESIDENTE ASSINA DECRETO

BRASILIA — 19 (O DIA)—O Marechal Costa e Silva assinou Decreto-Lei dando nova redação ao Artigo 11 do Decreto-Lei 509 do corrente ano para determinar que o regime jurídico do pessoal da Emprêsa de Correios e Telégrafos é idêntico ao dos trabalhadores em emprêsas de comunicações.

Vereador Ameaçado de Morte em E. Martins

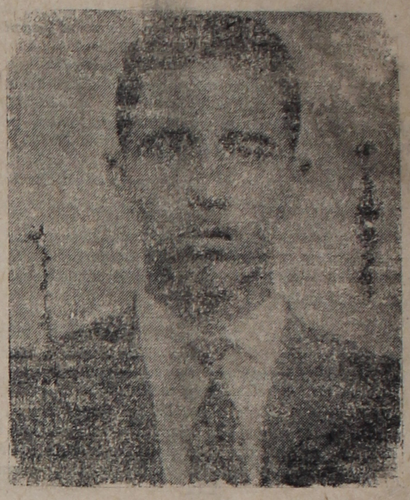

Por causa das acusações feitas contra o prefeito Otacílio Roque de Araújo, do município de Elizeu Martins, o vereador José Ferreira da Silva (foto), do mesmo município, está ameaçado de morte.

— Mantive encontro com o deputado Sebastião Leal, Secretário de Segurança, a respeito das ameaças — disse o vereador e acentuou o seguinte: — As fraudes em Elizeu Martins são tantas que acredito piamente na realização de um exame por parte das autoridades competentes na situação da Prefeitura daquele município.

DESDE 1958

Disse ainda o vereador José Ferreira da Silva: — O prefeito Otacílio Roque de Araújo está no poder desde 1958. Quando reeleito vice-prefeito foi presidente da Câmara e depois eleito prefeito em 1966. Porque denunciei, como vereador, as aplicações por êle feitas de dinheiro da Prefeitura em campanhas leitorais, desde então não mais me perdoou. E agora, desesperado, me ameaça com seus seguidores, dizendo que um dia me matarão.

COBERTURA

José Ferreira regressará hoje ao seu município e não teme — lembra — as ameaças contra a sua pessoa. E viaja confiante de que as autoridades verificarão a verdadeira situação da Prefeitura de Elizeu Martins.

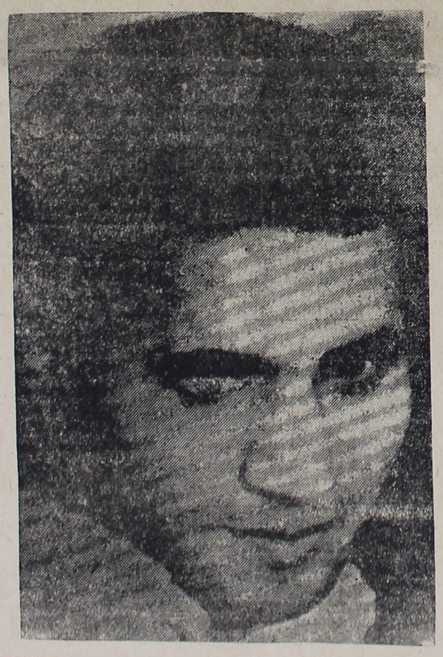

SIRHAN :

Câmara de Gás ou Prisão Perpétua

Sirhan Bishara Sirhan (foto ao lado), jordaniano de 25 anos, considerado ante-ontem culpado com agravantes pela morte de Robert Kennedy, está agora entre a câmara de gás e a prisão perpétua.

O criminoso revelou ter morto Robert Kennedy por causa do apoio que o senador democrata dava aos judeus na luta contra os árabes.

Ao ingressar no Tribunal, ante-ontem, Sirhan Bishara Sirhan não demonstrava a menor apreensão. Lido o veredicto, depois, pelo secretário do jurado, o criminoso também não se mostrou preocupado. Por outro lado, o veredicto comprovou que o juri não emprestou qualquer importância ao testemunho de psicólogos e psiquiatras, os quais atestavam, durante as últimas semanas, o desequilíbrio mental do acusado. Segundo os depoimentos dos cientistas, Sirhan era incapaz de conspirar sòzinho contra a vida do senador Robert Kennedy.

Como estamos lembrados, Sirhan assassinou Kennedy a queima roupa, no corredor de um hotel, quando o senador festejava seu triunfo nas eleições primárias na Califórnia.

A opinião dos observadores é de que o jovem jordaniano terminará seus dias numa câmara de gás.

ATO COMPLEMENTAR N.º 51

Brasília 18 — Nos têrmos do Art. 1.º do AI-7, o Presidente da República marechal Costa e Silva, assinou o seguinte Ato Complementar, que tomou o n.º 51:

Art. 1.º — Os servidores públicos revertidos à atividade, em virtude do apôio no Ato Complementar n.º 50, de 27 de fevereiro de 1969, ficarão em disponibilidade remunerada com vencimentos proporcionais ao efetivo tempo de serviço, até seu reaproveitamento, se o seu antigo cargo já estiver provido na forma da lei.

Art. 2.º — Ficam os servidores públicos atingidos pelos efeitos do AC-50, de 27 de fevereiro de 1969, dispensados da revolução das diferenças dos proventos da aposentadoria percebidos até a data de vigência do referido ato.

Art. 3.º — Êste Ato Complementar entrará em vigor na data de sua publicação revogadas as disposições em contrário.

PÁSSAROS EM VEZ DE PARQUES

A foto ao lado foi tirada na Piçarra, defronte à igreja São Raimundo. Dizem os garotos que, como o parque de diversões do bairro está paralizado, o único jeito é apelar para as gaiolas e os pássaros. Noutros bairros, como verificou a nossa reportagem, ocorre o mesmo: parques de diversões parados e os garotos atrás de outros divertimentos, como gaiolas e pássaros, futebol de areia etc. Daí o nosso apêlo ao prefeito para que os parques de diversões nos bairros sejam restabelecidos.

Edição de Hoje
8 Páginass
Preço do Exemplar
NCR$ 0,30

DOIS CONTRA UM

Um vaqueiro montado num bom cavalo persegue um boi. Eis uma cena muito comum nos sertões do Nordeste e do Piauí, em particular. A foto acima foi tirada em Campo Maior, onde a vastidão das planicie convida o vaqueiro para a luta contra o boi. É que o boi é muito importante, pois ainda comanda a nossa economia, a nossa vida, os nossos planos. Daí porque O DIA dá tanta relevância ao mundo rural. Na 7.ª página você lerá O DIA NO CAMPO, hoje e todos os domingos. Porque o boi ainda é o rei.

Crescem Dissenções No Mundo Comunista — 3a. Pág.

DICOCO

APRESENTA

Um prego na Chuteira

Deusdeth Nunes

River contra Botafogo
no Napoleãocipal.
Fluminense e Parnaiba
jogando no litoral

— X x X —

Será iniciado hoje o campeonato piauiense de futebol. Na Princesa do asfalto, Fluminense de Belchior contra Parnaiba de Dengoso. Levando-se em consideração que Belchior é um bocado manhoso, o público parnaibano assistirá a um jôgo cheio de malicia.

—— XxX ——

O tricolor dos pobres viajou pelo vôo da manhã da Estrada de Ferro. Belchior é assim o pioneiro em viagens de trem para Parnaiba levando time de futebol.

—— XxX ——

É bom que se diga que esta viagem foi aconselhada pele preparador psicopata, aliás, psicológico João José. Achou JJ que os meninos precisavam ver outras paisagens.

— X x X —

O público esportivo da Parnaiba verá seu novo time onde tem até quem faça xixino nó.

—— XxX ——

Para dirigir o prélio seguiu Santa Rosa acompanhado de David Pinto de Almeida e Diogo Brasil Lustosa. O David servirá de guarda-costa e bandeirinha. O Diogo, de bengalinha.

—— XxX ——

Cá na provincia, o River pegará a garapa do Botafogo. O Anselmo pegou logo o time do seu cunhado Afrânio. Apesar de tudo não será um jôgo de compadres.

—— XxX ——

O Botafogo é equela mocidade que vocês viram. A boa gente de Timon que não deixou a estrela solitária cair no rio Parnaiba. E que o River tome cuidado. Gente de Timon depois da cacetada é que vai perguntar quem é.

—— XxX ——

Não sei como o Anselmo se arranjou prá convencer os meninos a se profissionalizarem. O certo é que tá tudo aí. E se faltar manda buscar mais em Timon.

—— XxX ——

Já o River vai entrar logo ganhando e talvez seja o o seu azar. Nã tem quem tire da cabeça dos jogadores que o River não vai golear o Botafogo.

—— XxX ——

Todos os botafoguenses da velha guarda estão convocados para a tarde de hoje. Vamos da uma mãozinha ao Anselmo. Até o mestre Caroço aqui das oficinas de O DIA vai ao estádio.

—— XxX ——

No duro mesmo será a luta do Milhão contra o tostão. O River gastando mais do que o Onassis com a Jacqueline e o Botinha, coitado, à pão e agua.

—— XxX ——

O prélio entre Botafogo e River tem caráter interestadual. Afinal de contas é uma equipe maranhense que vem disputar o certame piauiense. E a torcida do outro lado é de alto gabarito. Basta dizer que vem o prefeito Napoleão, o delegado Yoyô e só não vem o Padre Delfino porque é de outro partido.

—— XxX ——

Bola Sete será o juiz de tão importante peleja. O bom crioulo vai procurar manter sua média de arbitragem que é prá lá de boa. Bola Branca para o Bola Sete.

—— XxX ——

Para os aflitos flamenguistas ainda resta uma esperança. A renúncia de Jesus ainda se conserva em banho-maria.

—— XxX ——

A torcida deve dar uma prova de amizade e apreço ao presidente rubro-negro. No final da estória, Jesus quer onde está pisando. Se a torcida quer Jesus de volta que se manifeste. Jesus ou Barrabás?

X X X

Eu proponho que êsses chefes de torcidas, o Idelmar, O Tote, o Deoclides, juntem uns torcedores e se aproximem de Jesus. Que voltem a escrever nos muros: Jesus é a única esperança!

XxX

E termino dando uma dica — Não permitam que outra gordura meta o nariz na sua comida. Use só dicôco, um produto gecosa.

. ALBERT SABIN PREVÊ O FIM DA RUBÉOLA

Em recentes declrações à imprensa, o dr. Albert Sabin, criador da vacina contra a poliomielite, (paralisia infantil) afirmou que as experiências levadas a efeito em vários laboratórios farmacêuticos em todo o mundo, prevêm que está próximo o lançamento de uma vacina contra a rubéola.

A rubéola moléstia considerada benigna por muita gente é no entretanto, perigosa quando ataca uma mulher grávida, dentro dos três primeiros meses de gestação. Nestes casos há grande probabilidade que o filho nasça com sérias anormalidades.

A aplicação em massa da Vacina, segundo o dr. Sabin, poderia acabar com a rubéola e dêsse modo evitar o nascimento de crianças com defeitos por sua causa. A erradicação da moléstia poderia ser feita por dois meios: vacinação total das populações infantís, livrando indiretamente as mulheres de contrair a enfermidade, ou vacinando as mulheres em idade de procriar. O problema deverá estar resolvido quando forem licenciadas as vacinas para uso público, dentro em breve.

Esportes — ISMAEL SANTANA

Botafogo Pensa e Acredita Na Vitória

Para Teresina a tabela marca o jôgo River Atlético Clube contra Botafogo Esporte Clube. Tricolores e alvi-negros vão estrear no campeonato de profissionais, e, ambos estão desejosos de realizarem bonita campanha. Os tricolores estão concentrados desde ontem, enquanto o esquadrão botafoguense sòmente hoje pela manhã é que concentrará os seus jogadores até momentos antes da pugna. Os Alvi-negros só pensam em triunfo.

Continuam abertas as inscrições para o III Campeonato teresinense de futebol de Salão, patrocinio do Departamento de Desportos Terrestres da FPD.

— XxX—

equipe do Rio Negro Esporte Clube continua se movimentando com afinco com vistas a disputa do certame de futebol de salão da presente temporada. José de Sousa Araújo e o colunista estão à frente do time aurinegro.

— XxX—

Liberdade e Associação Atlética Parque Piauí, acertaram uma partida amistosa para à tarde de hoje no campo do Parque.

—XxX —

Barcelona contra Teresina, é o prélio amistoso anunciado para hoje, à tarde, no Itamaraty.

XxX

O clássico programado para o horário matinal de hoje, envolvendo os times do Flamenguinho e Piauizinho, categoria infanto-juvenil, está despertando o mais vivo interêsse na cidade. O jogo é em disputa da Taça Jesus Tajra.

(nsraá

— XxX—

O Diretor do Departamento de Arbitros, sr. Abdala Jorge Cury, designou os seguintes Arbitros e seus Auxiliares para dirigirem as partidas programadas para hoje, na primeira rodada do certame 69: Antônio Rodrigues Santa Rosa (Juiz Central), David Almeida e Diogo Lustosa (Auxiliares) trabalharão no jôgo entre Fluminense e Parnaiba, em Parnaiba, enquanto Antônio Pereira dos Santos (Arbitro Principal), Valdimir Silva e Castelo Branco (Bandeirinhas), funcionarão na partida esvolvendo River x Botafogo. Para embate da preliminar, reunindo River x Botafogo, categoria Aspirantes, foi escalado para media dor central o sr. Odmirson Costa e João de Deus Martins e Milton Vilanova, trabalharão nas lateriais.

— X x X —

Encontra-se em Teresina, a procura de um clube para treinar, o Sr. Alvaro Barbosa. Por outro lado, comenta-se que o referido treinador já conversou com elementos ligados à diretoria do EC Flamengo, visando o seu ingresso na direção técnica rubronegra.

XxX

A alta direção do Auto Esporte Clube desmentiu que estivesse interessado em contratar Queiê. Disse o diretor José Ronaib que seu clube está plenamente satisfeito com os jogadores que possui.

— XxX—

O diretor Carlos Pitanga está liderando um movimento para a Volta do Deputado Jesus Tajra à presidência do EC Flamengo.

Comenta-se que o Dr. Chicri Tajra poderá assumir a presidência do Esporte Clube Flamengo, caso o dr. Jesus não se decida quanto a sua volta ao alto comando rubronegro

* * *

Continuam abertas as inscrições para o certame de salabol da presente temporada.

Agapito, ex-goleiro do Calouros do Ar, assinou contrato com o River, mediante NC$ 150 mil mensais, tendo ainda direito a casa e comida.

X X X

O Sport Club Cipal e Comerciários, solicitaram as inscrições no certame de futebol de salão 69.

Fluminense quer Estrear Vencendo o Parnaiba

Com o desejo imenso de estrear vencendo o Parnaiba, para mostrar "que estamos em condições de lutar de igual para igual", o incansável Belchior da Silva Barros, (foto) acredita piamente numa boa apresentação, hoje à tarde, do Fluminense frente ao forte time do Parnaiba Sport Club. Belchior Barros manterá o mesmo quadro que tem treinado ultimamente. O interêsse em Parnaiba pelo encontro de hoje é sensacional, esperando-se que numerosos público acorrerá ao Estádio Petrônio Portela.

ATENÇÃO AVICULTORES

ESTAMOS INDUSTRIALIZANDO RAÇÕES BALANCEADAS INICIAL CRESCIMENTO POEDEIRAS

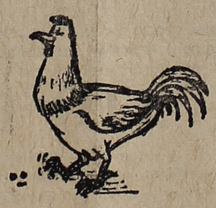

USAMOS CONCENTRADOS DO MAIS ALTO TEOR DE PROTEINAS. FAZEMOS ENTREGA A DOMICILIO.
FABRICA DE RAÇÕES BALANCEADAS AURELIA
ENDEREÇO: ALAMEDA PARNAIBA S/N — LAGO DO CEMITÉRIO SÃO JOSÉ.
TERESINA — PIAUI

Bringel (foto) confirmou sua presença na zaga-central do Botafogo, e "confiamos na vitória".

«Placard Esportivo»

JOGOS PROGRAMADOS PARA HOJE

CAMPEONATO PIAUIENSE

(Rodada Inaugural)

Em Teresina:
River x Botafogo
Em Parnaiba:
Fluminense x Parnaiba

CAMPEONATO PERNAMBUCANO

Em Recife:
Ferroviário x Náutico
América x Sport
Ibis x Santa Cruz
Santo Amaro x Central

CAMPEONATO CARIOCA

No Maracanã:
Na preliminar — Campo Grande x Olaria
Na principal — Flamengo x Botafogo
Em Teixeira de Castro:
Bonsucesso x América
Em Moça Bonita:
Bangu x Madureira

AMISTOSO

Em Fortaleza:
Ferroviário x Fortaleza
Em São Luis:
Moto Clube x Sampaio
Em Teresina:
Parque Piauí x Liberdade
Bacelona x Teresina

JOGOS DE AMANHÃ

CERTAME CARIOCA

No Maracanã:
Na preliminar — Portuguêsa x São Cristó
Na principal — Fluminense x Vasco da

AMISTOSOS

Em Fortaleza:
Ceará Sporting x Calouros do Ar
Em Parnaiba:
Fluminense x Paisandu

QUEM SERÁ CAMPEÃO DE PROFISSIONAI

RESP: .....

Nome: .....

Endereço: .....

Cidade: ..... Estado: .....

No Campo de Jôgo — CARLOS SAID

Retalhos do futebol.

1) — Começa hoje à tarde o campeonato piauiense de 1969. Oito clubes iniciarão a "guerra": Piauí, Flamengo, River, Comercial, Parnaiba, Auto-Esporte, Fluminense e Botafogo. A primeira rodada apresentará dois jogos: Em Teresina, River x Botafogo; em Parnaiba, Fluminense x Parnaiba. Fazendo-se rápida análise das quatro equipes, River e Parnaiba são as favoritas para os jogos primeiros do certame oficial.

2) — Movimentos foram levados à efeito por torcedores e dirigentes do Flamengo visando a permanência do Deputado Jesus Elias Tajra como Presidente do Esporte Clube Flamengo. Asseguram os torcedores e dirigentes flamenguistas que em boa hora, os craques do plantel iniciaram uma reação pretendendo Jesus no "timão" do quadro. Resta saber qual a atitude do Deputado-Presidente.

3) — Retornou o goleiro Batista. O Clube de Regatas do Flamengo desejou a contratação de um quiper conhecido e, em Campinas, grudou-se a Sidney, guarda-valas do Guarani. Contratou os serviços profissionais de um dos melhores atletas (na posição) do futebol paulista. Batista, mais uma vez injustiçado. No entanto, na da afetará nossa posição em reafirmarmos as excelentes condições do jogador piauiense. Batista, por seu turno, não deverá ficar intranquilo, uma vez que a torcida estadual conhece o craque e saberá como prestigiá-lo no seu retôrno as "canchas" regionais.

4) — Os filhos da "candinha" (se é que ela existe em nosso futebol), espicaçaram a curiosidade do critico com a noticia da volta do Cima ao futebol do Piauí, "tricampeão" profissional. O Sport do Recife, a exemplo do Flamengo, não soube aproveitar o goleador. Aliás, os dirigentes do Piauí, em parte, são culpados de não aproveitamento de Cima e de Batista. Tivesse o "Zé do Povo" dirigentes cercando o craque nas duas cidades-metrópoles (nada lhes raltando) e, naturalmente, o diálogo para permanência ou não; recompensas ou não em tôrno do empréstimo, seria mais fácil e melhor acertada. Reparem os prezados leitores que o goleiro retornou sòzinho. O mesmo acontecerá em relação ao atacante.

5) — Funcionários do Serviço de material do Instituto Nacional de Previdência Social, na Superintendência Regional do Piauí, desejam fundar um time de futebol. Há tantos "fanfarrões" que não me fugi a ser um dêles. No entanto, confesso, que para jogar escolhendo adversários, o cuidado é possuir um antagonista realmente mutilado; sem condições fisicas e técnicas. A explicação é fácil: Um aleijado como eu; um Luiz Leão com uma barriga daquelas; Orley achando que "bermuda" é goal na "passarela"; Milton Macaco necessitan Ap's para empenhar lherme pensando qu é o tempo de menino atuava pelo Pio XII, zões que o coração c Melhor tomar uns "ap e deixar a bola ser pelos mais novos.

6) — O Professor lhon Ribeiro Soare com o "Magro de Aço peito do campo que está preparando pa atletas. Assegurou-m terano e eficiente de ta, Presidente do C Regional de Desportos as dimensões da "ca Dirigentes, jogadores nico querem o campo 110 m x 90m ou 100 Acho que a medida i rá a de 100 m x 75 m

RADIOS — RADIOLAS — TELEVISORES PHILIPS E ABC — ENCERADEIRAS — COFRES — APARELHOS LOUÇAS — PANELA PRESSÃO — VENTILADORES — FAQUEIROS — LIQUIDIFICADORES — GELADEIRAS ETC. ETC. À VISTA OU A PRESTAÇÃO A ELETRO-MOVEIS É A SOLUÇÃO — VENDE TAMBÉM OS MAIS LINDOS MÓVEIS DO SUL DO PAIS
NA SENADOR TEODORO PA CHECO N º 1 117 — FONE 2244

O DIA
MATUTINO DIÁRIO
Redação, administração e oficinas
Rua Areolino de Abreu, 1.434
End. Telegráfico: EMDIA
—:-:—
Telefone: 337
Terezina - Piaui
—:-:—
Propriedade da
Emprêsa O DIA S/A
OTÁVIO MIRANDA
Diretor-Presidente
POMPILIO SANTOS
Diretor-Secretário
JOSÉ RIBEIRO
Diretor-Comercial
—:-:—
Preço da Assinatura
Capital NCr$ 7,500
Interior NCr$ 90,00
Representantes em S. Paulo e R. de Janeiro A. S. LARA LTDA.
Rio — Av. Beira Mar 454 — 11.º — conj. 111 fone: 22-5924
São Paulo — Rua Vitória, 657 — 3.º — conj. 32 — fone: 34-8949

A COLUNA DE POMPILIO SANTOS

NELSON: "Meu Destino é Gozar"

— O desembargador Edgard Nogueira, presidente do Tribunal de Justiça, informando ao repórter que já vem sendo bem encaminhada, pelo Govêrno do Estado, a construção do novo edifício do Poder Judiciário, em Teresina. O governador Helvidio Nunes garantiu ao ilustre mestre de Direito todo o apoio para a construção do Palácio da Justiça, a exemplo do que fez com a Assembléia Legislativa, agora funcionando em edifício condigno.

— Até fins da primeira quinzena de Maio próximo Parnaiba contará com energia de Paulo Afonso. O Dr. Alberto Silva esteve na Princesa do Igarassu para inspecionar os trabalhos e informou que tudo está obedecendo ao cronograma.

— Elogiada por todos a atitude do prof. Nodgi Nogueira em retornar à cátedra da velha Salamanca. Capricho nunca resolveu problema de ninguém.

— A emprêsa "Jean Manzon Filmes". do Rio de Janeiro, passou a remeter suas "Informações para a Imprensa" ao maior jornal do Estado. — O DIA.

— Considerada viável a transferência para Teresina a direção dos Associados no Maranhão e Piaui. Se houver essa transferência, o confrade José Lopes dos Santos aceitará o convite para a superintendência dos D.A. nos dois Estados.

— No caso da CINCO, por que êsses meninos metidos a diretores de emprêsa importantes não formularam a veemente crítica ao Dr. Zenon Rocha? Engraçadinho... Foi o ilustre diretor da Faculdade de Medicina quem revelou a desidia da CINCO. E então?

— Algumas escurinhas já estão treinando na passarela para a conquista do título de "Miss Escurinha 69", a 10 de maio próximo, no "Marquês de Paranaguá".

— Muito bem bolada a promoção constante da Academia HELP, de Socorrinha Castello Branco. HELP é iniciativa de sucesso garantido.

— Não nos foi possível iniciar, hoje, a publicação, nesta página, da novela "Carnet de Baile", da romancista Lilizinha Castello Branco, a consagrada autora de "Sinhazinha de Karnak". Inicio será terça.

— Do desembargador Simplicio Mendes: "Só tenho um candidato, no momento, para a Academia Piauiense de Letras: o prof. Cunha e Silva".

— O Roteiro Cinematográfico, que passamos a publicar em O DIA, é da responsabilidade do Cine Clube Teresinense. A partir do próximo domingo, o RC será amplamente ilustrado.

— José Paulino de Miranda Filho nos visitando ontem, pela manhã, para um longo papo. E viva o Piauizão!

— Vou escrever a teoria do revisor incauto, já que focalizei os "focas". O revisor faz parte do anedotário da imprensa brasileira com o maior contingente de anedotas que se tornaram célebres.

— Nelson Rodrigues voltou a gozar o Piaui e os piauienses, pelo jornal "O GLOBO", o grande vespertino carioca. Diz que o Piaui é bom, mas que há muitos piauienses ruins. Do meu Ceará já disseram, certa feita, coisa parecida: "O Ceará é bom; a gente é que não presta". A felicidade do Nelson é que êle não generaliza: apenas alguns piauienses são ruins. Ainda bem.

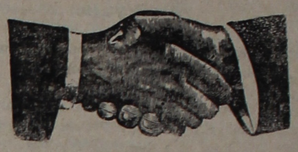

Nosso apêrto de mão, hoje, para o engenheiro Cicero Martins, do DNER, e responsável pela fiscalização da grande ponte sôbre o Parnaiba a ser construida pelo Ministerio dos Transportes. Detalhes para depois.

O DIA Científico

ATERIOESCLEROSE UMA COISA DO PASSADO?

Segundo recentes noticia do jornal Drug Topicos, dois médicos, Drs. Ray Evers e aul Williamson, fazendo pes quisas para uma Fundação particular em Andalusia, Alabama, disseram que uma droga conhecida há 25 anos pode ser a chave a cura do endurecimento das artérias. Em contrôle realizado com 200 pacientes, com o acetado di-sódico, êsses autores observaram 90% de resultados favoráveis, o que motivou o seguinte comentário do Dr. Williamson: 'Acreditamos que dentro de 5 anos o endurecimento das artérias de verá ser visto como coisa do pasasdo".

— XxX —

SINTESE QUÍMICA DA OXITETRACICLINA

Um marco de importância decisiva na era do antibióti co foi recentemente lançado por Hans. H. Muxfeldt, pro fessor de química da Univer sidade de Cornell: a síntese química da oxitetraciclina.

A oxitetraciclina é produzida normalmente por fermentação microbiológica. Foi descoberta por Alexander C. Finlay, em 1949, e sua molécula foi identificada em 1952 por E.A. Hochestein e R.B. Woodward. Sua estrutura é particularmente complexa, sendo esta a razão pela qual até agora não fôra obtida por meios químicos.

A oxitetraciclina pertence a um grupo de antibióticos, as tetraciclinas, de estrutura muito semelhante e que jun tos constituem um grupo de quimioterápicos de uso amplamente difundido em todo o mundo. Com sua síntese, abrem-se possibilidades não só de uma produção mais fá cil das tetraciclinas, como também a da síntese de novos e potentes antibióticos.

Esta notícia foi obtida da revista "Semaine des Hôpi taux", n.º 32, suplemento n.º 48.

Política — INTERNACIONAL

Dissensões No Mundo Comunista Ameaçam A "Doutrina Brezhnev"

Por FRED GALVIN

Da Itália, da Romênia e da Bulgária chegam rumôres de uma contínua divisão no mundo comunista; uma divisão que parece ter tido origem na supressão, pelos soviéticos, do movimento produzido na Tcheco-Eslováquia, em favor de uma forma mais liberal de comunismo.

O Secretário-Geral do Partido Comunista Italiano, Luigi Longo, disse no Congresso Nacional, em Bolonha, que todos os Estados e Partidos Comunistas deveriam ser autônomos. O veterano líder acrescentou: "É de interêsse comum que nada se faça, nem na Tcheco-Eslováquia, nem fora dela, que possa romper a autoridade do Partido local". E reiterou a forte oposição de seu Partido à intervenção soviética na Tcheco-Eslováquia.

Ao mesmo tempo, entretanto, reafirmou a oposição de seu Partido à reunião de cúpula dos Partidos Comunistas, a realizar-se na próxima primavera. Pediu também a inclusão de representantes comunistas no govêrno da Itália, comprometendo-se a trabalhar pela conquista do Poder, de acôrdo com os constitucionais. A estas declarações se seguiram logo depois, as manifestações de um alto dirigente comunista, o líder do Partido Comunista da Romênia, Sr. Nicolae Ceausescu. Êle também denunciou as ações soviéticas na Tcheco-Eslováquia e os esforços de Moscou para justificá-las. Sem citar Moscou nominalmente, o Sr. Ceausescu fêz uma advertência contra as interferências de um estado comunista nos assuntos internos de outro.

Evidentemente, isto foi uma referência indireta à chamada "Doutrina Brezhnev". Esta doutrina foi primeiramente enunciada por Leonid Brezhnev, Chefe do Partido Comunista Soviético, quando se iniciaram os acontecimentos na Tcheco-Eslováquia, no verão passado. Em sua forma mais simples, a "Doutrina Brezhnev" afirma o conceito de "soberania limitada" dentro do que Moscou qualifica de "comunidade socialista". Sôbre êste particular, o líder romeno manifestou seu ponto de vista, de que não se trata senão de "tentativas para justificar os erros e o surgimento das novas teses (como a da soberania limitada) que estão solapando a unidade comunista".

Uma posição totalmente diferente sôbre a questão foi tomada em Sófia por um porta-voz do Sindicato de Escritores Búlgaros em uma de suas reuniões anuais. Seu presidente, Kista Dzhagarov, alertou oficialmente os intelctuais de seu país contra o que êle chama "subversão ideológica", dizendo que esta forma de subversão não pode tomar forma na Bulgária, porém está penetrando através do que definiu como "micro-esferas".

O Sr. Dzhagarov definiu o têrmo como referindo-se às reuniões de amigos, famílias ou grupos com as mesmas idéias as quais, segundo afirmou, se desenvolvem em uma atmosfera de preconceito, e, algumas vêzes, de hostilidade.

De tudo isso, pode chegar-se à seguinte conclusão:

A reunião de cúpula dos Partidos Comunistas em Moscou, na próxima primavera, será de tôdas a menos monótona se — e êste é um grande se... — líderes como Luigi Longo e Nicolas Ceausescu persistirem em opor-se à Doutrina Brezhnev. Por outro lado, ninguém pode afirmar, neste momento, se êstes líderes procederão dêsse modo. Tampouco, ninguém pode adivinhar com que vigor Moscou e seus partidários lutarão por uma aceitação unânime daquela doutrina.

ROTEIRO CINEMATOGRÁFICO — CINEMATOGRÁFICO

Cartazes da Semana

Depois de um período de ausência retornamos com a nossa coluna cinematográfica que agora sairá bi-semanalmente, isto é, nas quinta-feiras e domingos, e contará com o trabalho de vários colaboradores. Como sempre, a coluna poderá constar de críticas e informações sôbre filmes que circulam pela cidade e também de comentários e notícias relacionadas com outros aspectos do cinema.

Para começar, uma previsão do que será a semana cinematográfica que hoje, se inicia. Eis, portanto, alguns dos filmes que serão exibidos nestes dias:

NO PARAISO DO HAVAI — (Paradise — Hawallan Style) — Produção norteamericana de 1965. Direção de Michael Moore. Décimo filme do Cantor Elvis Presley para o produtor Hal Wallis, apresentando como cenografia a mesma do primeiro da série, "Feitiço Havaiano" (Blue Hawai), de 1961. Evidentemente que a intenção dos realizadores não é outra senão a exploração da popularidade do cantor, entremeando as ações com um desfile de números musicais. Com Suzanna Leigh E James Shigeta. Distribuição da Paramount. A partir de hoje, no Royal.

AS CONFUSÕES DO GORDO E O MAGRO — (The Further Perils of Laurel & Hardy).

Terceira coletânea de comédias da dupla Oliver Hardy e Stan Laurel, realizada em 1967, nos Estados Unidos por Robert Youngson, pesquisador das velhas comédias silenciosas do período áureo do gênero (1916/1929). As anteriores foram "The Crazy World of Laurel & Herdy) — (64), . produção de Hal Roach e inédita no Brasil, e "Os Velhos Tempos do Gordo e o Magro" (Laurel & Hardy Laughting Twenti es (65), de Robert Youngson. Ntravés das antologias e programas de televisão, os célebres comediantes continuam a divertir os espectadores da velha e nova geração, a exemplo dos"Beatles" que, além de incluí-los na capa de um elepê, disseram a seu respeito: "êles foram os reais inventores do riso". No elenco figuram a famosa Jean Harlw — um dos primeiros mitos de Hollywood — Charlie Chase, Edgar Kennedy e outros Distribuição da Fox. — Têrça-feira, no Rex .

QUE É QUE HA GATINHA? — Um Don Juan, não conseguindo ser fiel à noiva, decide apelar para a psquiatria surgindo em consequência inúmeros problemas. Comédia norte-americana, dirigida por Clive Douner Com Peter O'Toole, Peter Sellers, Romy Scheneider, Ursula Andress e Capucine. No Cine Royal, dias 25 e 26.

EL GRECO — (EL GRECO) — Co-produção Italo-Francesa de 1965. Direção de Luciano Salce. Biografia do pintor Domenitos Theoto Kopoulos, conhecido como El Greco. Referências duvidosas em relação ao caráter artistico da direção. Boas as interpretação de Mel Ferrer, Rossanna Schiaffino, Franco Giacobine e outros. Distribuição da Fox. No cine Royal, dias 23 e 24.

JODISA

— JOSÉ OMMATI DIVERSÕES S/A

FILMES EM CARTAZ — HOJE

DIA 16 DE ABRIL DE 1969.

CINE ROYAL.

HOJE
DOMINGO E SEGUNDA FEIRA
FILME: NO PARAISO DO HAWAI
Com: ELVIS PRESLEY
Colorido — Censura livre.
Horário — Domingo. 10,00 — 15,00 — 17,00 19,00 e 21,00 horas
Segunda-feira — 17,00 — 19,00 e 21,00 horas.

CINE REX LTDA.

FILME: O FILHO DE DJANGO
Com: GUY MADISON — GABRIELE TINTI INGRID SCHOELLER.
Sómente a vingança prometida sôbre o cadáver de seu PAI, o faria parar de matar.
Colorido — Censura 14 anos.
Horário — Domingo — 10,00 — 15.15 — 18,15 e 20,15 hora.s
Segunda-feira — 15,15 — 18,15 — e 20,15 horas

CINE SÃO RAIMUNDO.

FILME: PECOS VEM PARA MATAR
Com: ROBERT WOODS.
Colorido — Censura 14 anos.
Horário — Domingo — 15,15 — 18.15 e 20,15 horas.
Segunda-feira — 18,15 e 20,15 horas.

TV - Rádio Club Já Tem Novela Piauiense Para Inaugurar Canal

Brevemente teremos a inauguração de nossa televisão. Todo mundo se alegra com esta notícia. O canal será concedido e então poderemos esnobar. A imagem será nossa. Não rezaremos mais com imagem emprestada. E como o ponto alto das programações de TV é mesmo novela, nós teremos uma nossa, completamente nossa. E o público teleespectador piauiense irá vibrar com os emocionantes capítulos da tele-novela: RETROSPECTO DE UMA ADMINISTRAÇÃO, do consagrado autor Hugo Bastos.

ARMAZÉM Paraíba

Fôlha da Mãe Ana

ARMAZÉM Paraíba

SE MAE ANA DISSE, A FOFOCA EXISTE QUENTECAP — 20/21 — N.º 23 — NÃO PODE SER VENDIDO SEPARADAMENTE

Nóis e a Çossiedade

Paulina Viegas

Munta gentis guerendo sabê quem sou eu? Num digo meu nomi. Prefirivel viver na anonimidade.

X X X

Viero me contá uma fofoca que num acriditei. Me dissero que o cimpático Franqusimar Freiris tinha caido da iscada volante das loja 4 e 400 de Furtaleza.

X X X

Hoje é niversaro de minininha Carla, fia do Dutra e da Bené. Taremos lá prá cmê uns creme e tomar uns visqui.

X X X

Hoje, dinoite, tem um festão no Marquês de Paraguá, prisidido pelo Viturino Costa. OS BRAZA — 6 é quem tocarão. Oo BRAZA é o milhor cunjunto do Ciará.

X X X

Xegan de Çalvadô da Bahia o senhior João Alvis de Mascêdo Lima, auto funcionaro do Banco do Brasiu.

X X X

Quem vai açistir um filmo no Roial e se acenta nas cadêra de trás num pode nem aconpanhiar o filme por que a conversêra dos empregados lá fora é munto grande.

X X X

E por falá em sinema, istou com as batata de minha perna tudo inxada purque foi ver uma fita no Tiatro e as muriçoca não me deicharam em paiz.

• • •

Aquela menina que sircula na Praa Pedro II é bunita mas parece que a beleza da familha ficou toda nela porque a irmã é o fim da picadas.

— X X X —

O bancaro Helio Teicheira é tão timido que ainda num arranjô uma noiva. êles só quer bom partido.

X X X

O destinto aí do grichê é o doutô Delcin, um dos melores partidos da cidade. Doutô Delcin é o cravo das môssa e o bulgari das viuva.

O Papo do Diretor

Com buraco ou sem buraco estamos aqui. Rezando para que a revisão não dê tanta "cincada" sem alusão (olha se é com z) à CINCO. Continuamos recebendo colaboração do 'Zé dos Cachorros', nome que batizamos ao colaborador que envia semanalmente, pelo correio, a "conversa de cachorros". O homem é versado em cães e vamos aproveitando o seu trabalho. Ele envia também uma "conversa de bêbados" mas não tão boa como a dos cachorros. Aproveitamos o diálogo dos cachorros porque é sempre melhor do que de embriagados, lembramos que embriagados. E por falar em a nossa redação voltou ao ninho inicial, ou seja o Bar do Raimundão. Um nôvo contrato e mais vantajoso do que o anterior nos fêz vir secrever as notas e saborear casquinhas de caranguejo, prato nacional de Parnaíba. Recebemos uma carta, por sinal longa, do sr. Odolino Soares da Costa, mas como o assunto é esportivo e Mãe Ana não é chegada ao jôgo de bola, deixamos para ler a missiva do seu Odilino, no programa da Rádio Difusora, hoje a partir de 15 horas. No mais é bom saber que se pode cair hoje na farra porque amanhã é feriado e salve Joaquim da Silva Xavier, cirurgião-dentista.

O PREÇO DO PROGRESSO

Cada rua de Teresina está se transformando numa trincheira. "Estamos trabalhando pelo progresso de sua cidade" diz a CINCO. E muito négo entra pelo cano porque a raça cincana estoura o cano do elemento.

Na Faculdade de Direito: Ar Condicionado Tirou Pão de Contratado

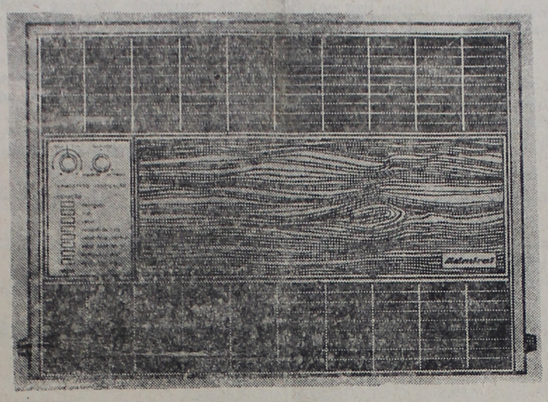

Os professores contratados pela Faculdade de Direito estão à perigo. Dinheiro que é bom não tem. Um já desistiu porque quem canta de graça é galo mas depois quer os agrados da galinha. Enquanto isto dezenas de aparelhos de ar condicionado estão parados, quebrados. O tutu de um aprêlho daria para pagar um ano de um contratado. Aliás, a solução seria o pagamento dos professôres com os próprios acondicionadores. De qualquer forma êles só estão ganhando vento . . .

CARTAS NA MESA

"Senhor diretor, o senhor precisa ver como é que está o asfalto, logo depois do Piauí, no rumo da Socopo. Tem mais buraco do que estrada. Qual é o departamento que toma conta disso"?

A) Francisco Alves de Castro

R — Seu Francisco já me contaram que prás bandas do Teixeira, a buraqueira é de lascar. O sujeito não pode nem ir ver a fonte do dr. Nodge porque ou vai a pé ou de avião. Eu não sei quem é que deve endireitar a estrada. Aliás, eu acho que o problema é êste: Ninguém sabe quem é que deve endireitar.

— X x X —

"E os homens da Cinco quando vão fazer os buracos, baixam as piscarêtas prá baixo e não se importam com os canos dagua. A gente fica entricheirado e ainda sem agua prá beber. Não é o fim da picada"?

A) Osvaldo Rodrigues

R — Seu Osvaldo aguente as pontas que é o progresso que vem. Se cortaram o seu cano e o senhor entrou pelo dito cujo de logo a bronca. Se uma não der resultado, dê duas, dê três, de quatro, dê CINCO.

X X X X

"E sendo uma sua admiradora não poderia deixar de lhe dizer que o professor Lamartine disse numa aula que aqui em Teresina não havia nenhum critico-humorista e que o senhor é uma caricatura de humorista. Que tal"?

(a Uma fan liceista.

R — Em primeiro lugar, muito obrigado por sua solidariedade. Pelo nome do seu professor logo que se vê que é gente de muita capacidade. Como diz Mãe Ana, eu cá bebo água e êle, LA MARTINE. A propósito, êste seu professor é aquele que tem a bôca de chuveiro? Sim,quando fala cospe quem tá por perto?

ARMAZÉM Paraíba

EXPEDIENTE

FOLHA DA MAE ANA, um jornal LIBERAL, DOMINICAL, com fofocas do ESTADO DO PIAUI, sempre em DIA.

AFUNDADORA — Ana Viegas (Mãe Ana pros de casa)

DIRETOR (IR) RESPONSAVEL — Deusdeth Nunes, presidente da Academia Piauiense de Fofocas.

WHISKRITOR — O seu substituto de graças.

SECRETARIO — Procura-se

REDAÇÃO — BAR DO RAIMUNDÃO

ENDEREÇO TELEGRAFICO — A mãe.

PREÇO — NCr$ 0,30 (trinta centavos novos, como dizem no rádio)

Obs: O DIA vai como brinde.

Conversa de Cachorros

VELUDO — Cada dia que passa, meu velho, estamos sentindo que as coisas estão melhorando para nós!

TUBARÃO — Melhorando, como?

VELUDO — Vamos voltar a ser, novamente, os donos das ruas, mandando a senhora dona Cepisa as favas.

TUBARÃO — Se cachorro gostasse de cachaça, meu velho, eu diria que você estava de cara cheia.

VELUDO — Quer dizer qué . . .

TUBARÃO — Perfeitamente. Só estando bêbado para acreditar em promessas de politicos, principalmente agora que as coisas andam um tanto pretas para o lado dêles.

VELUDO — Engano seu. Não é promessa de politico, não, meu velho, a promessa é do Prefeito.

TUBARÃO — Você acha, então, que o Prefeito não é politico?

VELUDO — Politico ou não, o fato é que está hoje do nosso lado.

TUBARÃO — Do nosso lado, como?

VELUDO — É que o Nelson Rodrigues foi convidado a visitar a nossa Capital . . .

TUBARÃO — Sei lá quem é Nelson Rodrigues.

VELUDO — Nelson Rodrigues, seu idiota, é aquêle cara que debochou do nosso mui querido Piauí.

TUBARÃO — E daí?

VELUDO — O Prefeito disse que se um de nós conseguir dar umas boas dentadas nas cancelas dêle...

TUBARÃO — Do Prefeito?

VELUDO — Do Nelson Rodrigues, seu burro.

TUBARÃO — Que vai acontecer?

VELUDO — Poderemos usar e abusar das árvores, das parêdes, dos muros e das latas de lixo, a hora da necessidade, mandando a senhora dona Cepisa e os seus postes plantarem batatas.

TUBARÃO — Vou indo. Tenho um encontro marcado com a Mimosa, espôsa do Bôca-Preta.

VELUDO — Bôa sorte.

Colaboração para o Fôlha da Mãe ana.

Os Problemas da Cidade

Ana Viegas

CACHORROS NA CAMARA

Não é que os cães tenham ido pedir proteção à Câmara de Vereadores contra a carrocinha. O caso foi ventilado na Câmara e o Omatti, deixando de lado a Coplan, falou — A Prefeitura deveria conservar os cachorros em canis a fim de que fôsse úteis aos acadêmicos de Medicina. Serviriam de cobaias para os futuros médicos. O Omatti tá certo. Só que daqui a pouco vai ter médico prá cachorro.

O CANO FURADO

Numa rua da Zona Norte estourou um cano. Era agua que deixava cearense chorando. E nestas horas que a gente vê que o H20 não é tão precioso como dizem pois que se isto fôsse fato, não seria tão esbanjado. Depois esta jornalista ouviu no rádio que o caso havia sido comunicado ao diretor da Agespisa e que este iria endereçar um memorando ao engenheiro competente para tratar do caso. No dia em que esta que vos escreve for diretora de um negócio assim resolve o caso à antiga: Menino, chama ali o Chico Bombeiro e vai tapar aquele cano.

UM BURACO, POR EXEMPLO

Êsse pessoal da Prefeitura não anda pelas ruas não? Só sendo. Sem falar nos muitos buracos que proliferam por aí, esta escrivinhadora vai citar um que é um verdadeiro "arquipélago" de buraco. Começou com um buraquinho atoa, uma pedra solta e agora é de ponta a ponta. É ali na esquina de 13 de maio com Areolino de Abreu. Nosso jipe cara baixa passa por ali mas é se benzendo.

COPLAN Acoplou Nos Códigos

A maior bronca da semana foi dada pelo vereador Omatti, do alto da tribuna da Câmara de Vereadores, descendo a lenha na curriola balana que acoplou em Teresina. Segundo o vereador em tela, panorâmica, a COPLAN pescou toda a matéria legislativa e ainda copiou mal por que o sujeito encarregado de fazer a cola se esqueceu de colocar municipio e lascou "Estado". Pelo que disse o Omatti, tudo não passou de uma balanada.

— Horóscopo —

20 de Abril de 1969

ARIES — março 21 a abril 20 — Se souber seguir todos os seus novos projetos com calma e paciência verá que muitos de seus assuntos poderão ser resolvidos com facilidade e bons lucros. Não pense em fazer modificação em seu excelente método de trabalho.

TOURO — abril 21 a maio 21 — Se souber manter seu programa diário bem organizado verá que tudo será resolvido com muita facilidade e o sucesso virá habitar em sua vida sem nenhum esfôrço de sua parte ou de seus associados.

GÊMEOS — maio 22 a junho 21 — Seus planos precisam ser muito bem analisados no sentido de que você encontre uma maneira de solucionar as dificuldades que vierem a ocorrer sem contudo prejudicar seus novos projetos financeiros e sociais.

CÂNCER — junho 22 a julho 23 — Não desperdicie seu precioso tempo com assuntos que trarão mais dificuldades do que benefícios. Pense com muita cautela na melhor maneira de agir no sentido de controlar certas situações dentro de seu lar.

LEÃO — julho 24 a agôsto 23 — Você terá um considerável sucesso neste período se resolver agir com bom senso esquecendo um pouco seus aborrecimentos sentimentais e suas atividades sociais. Saiba controlar seus gastos e observar os acontecimentos.

VIRGEM — agôsto 24 a setembro 23 — Tente resolver seus assuntos com mais otimismo e não se prenda a resoluções de planos do passado. Se souber agir com atenção verá que nem tudo irá criar dificuldades em seu trabalho ou mesmo em seu lar.

LIBRA — setembro 24 a outubro 23 — Se procurar muito no sentido de ter sucesso não o encontrará nunca pois estará distraindo quando as verdadeiras oportunidades surgirem. Utilize-se de seus conhecimentos, inteligência, percepção, e cautela.

ESCORPIÃO — outubro 24 a novembro 22 — Seus objetivos poderão ser alcançados com sucesso se você souber controlar tôdas as suas emoções e dirigir a sua atenção e conhecimentos para o setor financeiro e profissional.

SAGITÁRIO — novembro 23 a dezembro 21 — As influências de Júpiter estarão ajudando você e seus familiares no sentido de que encontre a maneira certa de encontrar o sucesso financeiro e social. Acautele-se contudo com seus ciúmes.

CAPRICÓRNIO — dezembro 22 a janeiro 20 — Evite discussões ou mesmo nervosismo em seu ambiente familiar para não ter de resolver tudo com pressa e dificultar certos assuntos que irão tornar-se importantes neste período. Sucesso no amor.

AQUÁRIO — janeiro 21 a fevereiro 19 — Se souber agir com discreção verá que muitos de seus planos irão alcançar o sucesso e tudo sairá de acôrdo com seus mais íntimos desejos. Procure sempre resolver tudo com calma e astúcia.

PEIXES — fevereiro 20 a março 20 — Sua extraordinária intuição fará com que você esteja muito ocupado no sentido de resolver tôdas as dificuldades e encontrar o caminho do sucesso em tôdas as suas atividades. Procure ser menos agressivo.

AS PESSOAS NASCIDAS HOJE — Tem grande inclinação para as artes, sabendo aproveitar de seus conhecimentos e habilidade para vencerem em tôdas as áreas. São autoritários, embora não gostem disso. Generosos em suas ações, objetivos em suas decisões, dedicados ao lar e astutos, inteligentes e ambiciosos no trabalho. Destacam-se com sucesso nas profissões em que exigem pesquisa e muita atenção. São o centro de tôda atenção por sua versatilidade e marcante personalidade.

MATERIAL PARA CONSTRUÇÃO

N. ANGELINE & CIA, mantém estoque permanente de:
Ladrilhos e Roda-pé Ceramicos
Cimento Nacional e Estrangeiro
Azulêjo IASA
Ferro redondo, chato e quadrado em todas as bitolas
Cantoneiras de todos os tipos
Chapas de Ferro e Chapas Galvanizadas.
N. ANGELINE & CIA, São Pedro, 730, fone 8016 — Teresina Pi.

ELVIRA RAULINO

Anna Aurora (foto) Miss Piauí 68, comparecerá à festa de Rubem Freitas e, para tal, foi convidada por nosso intermédio.

— X x X —

"João da Grécia é um caboclo maranhense que casa com Maria. Depois de passar anos fora, êle volta para a mulher e descobre que ela tem um filho com outro. Um dia, depois de assistir a um espetáculo de bumba-meu-boi em que a mulher trai o marido, João da Grécia deita-se com a mulher e mata-a com uma faca. "É uma história de amor clássica, com toques de tragédia grega", diz George Sluizer, cineasta holandês de 36 anos, sôbre o romance "A Faca e o Rio", de Adylo Costa, filho. Sluizer leu o romance de Odylo numa tradução do escritor português José Rentes, professor em Amsterdam e está no Brasil escolhendo os locais de filmagem. "Vou filmar com a cabeça e o coração, sem me preocupar com a época em que se passa", acrescenta Sluizer. Para o papel do maranhense João, Sluizer pensa num americano que fêz o melhor trabalho de sua carreira quando interpretou um grego trágico: Anthony Quinn, o Zorba." Foi o que publicou a revista VEJA, em uma das mais recentes edições.

. . .

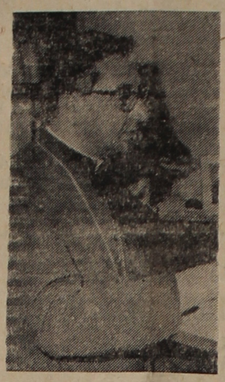

Nosso Arcebispo Metropolitano, Dom Avelar Brandão Vilela, está numa fazenda em Regeneração, descansando das labutas rotineiras.

XxX

Com OS BRASAS 6 (do Ceará) o Clube "Marquês de Paranaguá" promoverá, hoje, concorrida tertúlia, cujo início está previsto para as 18.30 horas. Nosso amigo Sargento Vitorino Costa, Presidente do clube, estará em grande atividade.

x x x

Já estão sendo vendidas as mesas para o concurso MISS ESCURINHA, promoção de O DIA, a realizar-se dia 10 de maio, no Clube "Marquês de Paranaguá", com Climério Lima e Mauro Júnior.

X x X

Lindomar Castilho e "Os Brasas 6" vão apresentar-se, na noite de hoje, no prédio da TV Clube de Teresina, estando previstas, para depois do show, danças.

— XxX—

O Sr. Paulo Guedes, da PERF SOM, viajou, ontem, para Fortaleza (Ce) devendo retornar ao Piauí, na próxima semana.

x x x

"Alberto Mota e seu conjunto" estará abrilhantando a "festa das rosas" que o Jóquei Clube do Piauí oferecerá aos sócios, dia das mães.

x x x

Agradecemos ao Pe. Jaime Negromonte a gentileza de ter celebrado uma missa em sufrágio da alma da querida e saudosa Maria Francisca Teresa (Teresa) no dia do seu primeiro aniversário de morte. Hoje, data natalícia da inesquecível Teresa, será celebrada uma missa, que acntecerá, às 19 horas, na Igreja de N.S. das Dôres.

XxX

"A Banda do Canecão" será exclusividade, dia 26, do Iate Clube de Teresina. As mesas serão grátis.

x x x

O restaurante Royal está agora numa nova face. A boite ao lado foi transformado em dancing (familiar) funcionando, embora não sendo boite, todas as noites.

— XxX—

Nasceu, dia 18 pp, o primogênito do casal Edson Tajra Mélo-Consuelo Alencar Caldas Mélo. O baby terá o nome do pai.

XxX

Rubem Freitas, por telegrama, nos convidando para a sua "Festa dos melhores", dia 27 próximo, em Parnaíba. Obrigada.

X x X

O Gen. Oscar Jansen Barroso, DD Comandante da 10.º Região Militar, enviou-nos o seguinte telegrama: "Apraz me agradecer crônica sua autoria vg comemorativas quinto aniversário Revolução 31 de março vg realizadas Caxias Ma pt respeitosas saudações PT Gen. Baroso 10.º RM".

x x x

Nosso amigo Dr. José de Moura Santos foi aposentado naCaixa Econômica Federal do Piauí, na qual exercia função de Diretor.

x x x

E A SOCIEDADE

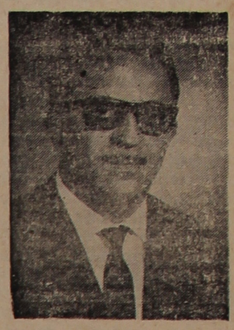

O Governador Dr. HNB está tendo um fim de semana bem movimentado. Ontem esteve em Parnaiba e hoje encontra-se em Floriano, sempre inspecionando obras do seu govêrno. Ele retornará hoje para a Verdecap.

XxX

As famílias José Jucá Marinho e Antonio Craveiro de Mélo nos enviaram convite para o enlaçe matrimonial de seus filhos MARIA ELVIRA e JOSÉ, dia 1.º de maio vindouro, na Capela de N.S. do Carmo, do Palácio Arquiepiscopal de Teresina. Somos grata.

XxX

Dona Maria Teresinha Nunes de Barros foi uma anfitriã perfeita, quinta feira pp, recebero Granf Clube de Teresina. Lamentamos não termos comparecido.

ACADEMIA HELP — GINASTICA FE MININA — JUDÔ — SAUNA — OLAVO BILAC — 1870—FONE—422

O Dia Feminino

Grinaldas Para o Grande Dia

Todo mês é mês de noivas, mas o de Maio, é, especial, o que fala de amor e casamento. No mais belo dia de sua vida, o vestido e a grinalda têm um significado muito especial. A escolha é difícil, por isso damos hoje quatro bonitas sugestões para enfeitar a sua cabeça nesse dia feliz!

Se você tem cabelos compridos prenda-os em coque no alto da cabeça. A grinalda, feita de flôres e fôlhas (do mesmo material que o seu buquê) é colocado por cima, de onde sai o véu, em várias camadas. O véu pode ser de tule ou de nylon. Longo ou até a cintura. Isso dependerá do seu vestido. Os véus longos são para os vestidos que têm cauda, e os curtos (muito na moda, aliás) para os vestidos que terminam simplesmente, sem cauda.

Para a noiva muito romântica, êsse modêlo de margaridinhas, que entremeiam o coque feito de cachos. As margaridas são colocadas de maneira assimétrica, e descem até a nuca. O véu, sai bem abaixo do arranjo. O buquê é feito de margarida, iguais às da cabeça.

Uma grinalda mais simples, mas de grande efeito: sôbre o penteado normal, as flôres e botões, formando uma bonita forma assimétrica. O véu envolve o rosto emoldurando-o. Também nos so caso, o buquê é formado pelo mesmo material da grinalda.

Mais requintado é êsse arranjo: coque trabalhado em mechas largas, enfeitado com uma tiara de miçangas, que pode ser, inclusive, uma pulseira ou colar, de pérolas ou brilhantinhos. Véu, bem farto, saindo atrás do coque.

RUA MONS. GIL — 1921

REVENDEDOR AUTORIZADO
VEMOSA
TERESINA — PIAUÍ

'Coluna' Universitária

Escreve JOSÉ LUÍS MARTINS

DIREITO

A apostila compilada pela inteligente bacharelanda Fides Angélica Mendes, intitulada Lições de Direito Judiciário Civil, já está quase pronta; devendo, logo após sua conclusão, ser vendida nas livrarias de Teresina.

x x x

A Associação Atlética Acadêmica da FADI não promoveu o encontro, ontem, de sua equipe de Futebol de Salão com as representações de nossas Faculdades, no Clube Marquês de Paranaguá, em disputa da Taça Dr. Osmar Mendes, como estava programado. Razão: Os atletas estão prestando os exames do corente mês.

x x x

Nesta semana a Comissão Geral de organização das solenidades de coleção de grau estará promovendo outra reunião com os concludentes para discutir a programação que deve ser obedecida.

XxX

O Departamento de aposto tilas de D. A. João XXIII da FADI continua atuando eficientemente distribuindo as minutas de tôdas as aulas ministradas no 4.º e 5.º ano.

FILOSOFIA

As turmas do 1.º ano básico da Faculdade Católica de Filosofia do Piauí estão programando uma viagem às obras de Boa Esperança. A idéia surgiu no 1.º ano Turma B sendo recebida de bom grado pela Turma A. Não está, contudo, determinado o dia da aludida viagem.

ODONTOLOGIA

Continua no mesmo passo o Diretório Acadêmico da Faculdade de Odontologia. Ali nem se fala em realizar, sequer, uma única promoção. Lamentamos.

XxX

Não fôra a 'fúria' de alguns calouros a Escola de Odontologia estaria em completa obscuridade no setor de promoções estudantis.

XxX

Os calouros, dônos do terreno (podemos dizer), estão treinando suas representações esportivas com vistas à semana do universitário.

MEDICINA

Da FAMEPI nos informam que a bonita Onesima Moreira já cofirmou sua participação no Miss Universitária 1969.

X x X

De linhas modernas é a construção da nova e ampla sede do Diretório Acadêmico Dr. Zenon Rocha, da FAMEPI, cujo término das obras está previsto para o dia 30 do corrente.

OoO

Certo acadêmico da FAMEPI adiantando ao colunista que tôda vez que a FADI tem jogo programado contra sua Escola os atletas de Direito fogem do páreo. Será mesmo verdade?

x x x

Na próxima semana estaremos entrevistando a Rainha dos Calouros da FAMEPI. Aguardem, pois, as impressões do belo e cativante brôto sôbre o ambiente universitário piauiense.

FAEP

Na última reunião da Federação Acadêmica de Esportes Piauiense com os Diretórios Acadêmicos locais, realizada ontem, na sede social do Clube dos Diários, foram discutidos os itens da programação da Semana do Calouro Universitário Piauiense.

Uma Secretaria Municipal de Transportes Coletivos

Sebastião NEGREIROS

O Transporte Coletivo Urbano é um dos serviços públicos mais importantes com que contam as populações dos grandes centros civilizados, onde a grande massa populacional que desenvolve as suas atividades no centro comercial, frequenta colégios e tem outras tarefas importantes, reside nos bairros afastados.

A nosso ver, supera-o somente os serviços de Água, Luz e Força, pois dêstes não pode prescindir a própria vida da cidade.

É por considerá-lo assim, de significado tão alto, que dele sempre temos nos ocupado, já muitos anos, quando na imprensa debatemos problemas urbanos. Aqui mesmo em Teresina, já focalizamos algumas vezes e talvez não seja esta a última que lhe reservamos espaço neste jornal.

É de estranhar que uma cidade como Teresina, a quem as estatísticas dedicam dados progressistas lisongeiros, já possuindo uma regular frota de ônibus, muitos dos quais novos e a qual a Emprêsa Viação Rio Poty acaba de encorporar mais duas entidades de primeira ordem, não possua uma Secretaria Municipal de Transportes Coletivos Urbano, para organizar e disciplinar êsse importante setor público.

Porque sem um serviço planificado, organizado e disciplinado, jamais poderá Teresina possuir um Sistema de Transportes Coletivos que ofereça aos usuários o rendimento, o conforto e a precisão desejados e ás autoridades e empresários, menor trabalho, menores despêzas, menores aborrecimentos.

Ademais, a organização do Sistema de Transportes Coletivos Urbanos, além de não acarretar despezas para a administração pública, representa uma imposição superior, capitulada no próprio Código Nacional do Trânsito, a qual vem sendo cumprida por dotas as administrações das demais capitais brasileiras.

Não sabemos porque o "Plano de Desenvolvimento Integrado", da COPLAN, que está dando a Teresina feição administrativa racional, escapou a inclusão de uma Secretaria Municipal de Transportes Coletivos Urbano.

Em Fortaleza, a história dos Transportes Coletivos pode ser contada em dois períodos distintos: Um, tristíssimo, dificílimo, antes da criação da SMT e outro, em que a população gosa de um dos melhores Serviços de Transportes Coletivos do Norte e Nordeste, depois da existência daquele órgão municipal, a quem estão subordinados todas as Emprêsas exploradoras do Serviço de Transportes Coletivos da capital alencarina.

Aliás há poucos dias, comentando o Transporte Urbano de Teresina, mostramos como foi criado, em Fortaleza o chamado "fundo de renovação das frotas", o qual vem funcionando de maneira admirável, dando ao público e aos empresários, a segurança de se contar com ônibus novos e bem cuidados em todas as linhas citadinas.

Outro setor importantíssimo da Secretaria Municipal de Transportes, é o que se relaciona com o critério de concessão de Linhas aos empresários, bem como a distribuição das unidades, transportadores e a fiscalização sôbre o rigoroso cumprimento por parte destas, dos horários e demoras nos pontos de estacionamentos.

A distribuição de ônibus é feita racionalmente, ou seja, com base nas necessidades apresentadas por cada linha, em cujos bairros um senso demográfico periódico indica a quantidade de carros que deve trafegar alí.

Até mesmo as atividades profissionais da maioria dos habitantes de cada bairro, pesa decisivamente na balança da distribuição dos coletivos a serem colocados a serviço dos habitantes do mesmo.

Como os bons exemplos devem ser seguidos, devia a nossa simpática Teresina, se dispor a fazer incluir no "Plano de Desenvolvimento Integrado", que está sendo elaborado, o qual, segundo a imprensa, está lhe custando preço tão alto, a criação de uma Secretaria Municipal de Transportes Coletivos, a fim de dar feição diferente e maior eficiência aos seu ainda precário Sistema de Transportes Coletivos. A população daqui, a nosso ver, bem merece contar com um serviço mais eficiente, que lhe proporcione a necessária segurança, o devido confôrto.

Edição de Hoje
8 Páginas
NCr$ 0,30

ACADEMIA CULTURA FISICA HELP

A foto documenta as atividades da nossa vitoriosa ACADEMIA HELP, de ginástica femenina e Judô. Na foto destacamos o Prof. João Antônio Leitão, diretor da Seccional, Socorro Castello Branco, proprietária e profª Ginástica ainda da 1ª turma enfaixada na referida Academia.

O curso funciona de segunda á sabado e aceita alunos de 5 (cinco) a 50 (cinquenta anos).

CURSO PREPARATÓRIO AO VESTIBULAR DE ENGENHARIA E ARQUITETURA "PROF. ANTÔNIO ALVES DE NORONHA"

Em funcionamento no Colégio Diocesano, de 18,20 às 21,30 horas, sob a direção do ENGENHEIRO JOSÉ RAMALHO, COADJUVADO PELOS ENGENHEIROS OLIVALDO GOMES, CID DIAS DE CASTRO PAULO SABINO e professores CORDÃO - VALDOMIRO MENDES.

Matriculas com o secretário Rodrigues nos horários das 9 às 11 horas e 16 às 18 horas.

TYRESOLES
— POSTO DE VENDA —

Não perca seu tempo, procure o Pôsto de Vendas TYRESOLES na Praça Saraiva 112 e, que lhe oferece os melhores preços da Capital, em peças para Autos, Pneumáticos, Câmaras de Ar e Correias Industrias.

Rua Paisandú 710 — Teresina — Piauí

DEPARTAMENTO DE ESTRADAS DE RODAGEM DO ESTADO DO PIAUÍ

DER — PIAUÍ
TOMADA DE PREÇOS Nº 7/69
AVISO

O Diretor Geral do Departamento de Estradas de Rodagem do Estado do Piauí avisa aos interessados que se acha aberta TOMADA DE PREÇOS para a construção da ligação rodoviária São José do Piauí — BR-316, na extensão de 19 quilômetros.

O Edital respectivo encontra-se à disposição dos interessados, na sede do DER-PI, na Avenida Frei Serafim, desta cidade e o julgamento da licitação se dará às nove horas do dia seis de maio próximo.

Teresina, 18 de abril de 1969
Engº Carlos Wagner Leopoldo Lima
Diretor Geral DER

R. E. FERNANDES & CIA.
REPRESENTAÇÕES
RUA BARROSO, 828-S
CAIXA POSTAL, 160
TERESINA — PI

Representam as seguintes firmas no Piauí: —
BISELLI S/A — VIATURAS E EQUIPAMENTOS INDUSTRIAIS.
Caçambas basculantes, tanques de todos os tipos, furgões, semi-reboque, reboque, guinchos, guindaste, modificações e serviços especiais.
ITEL — INDÚSTRIA TRANSFORMADORES ELÉTRICOS S/A. Transformadores de força e distribuição.
Capacitores para refasamente industr
COMPANHIA BRASILEIRA DE CARTUCHOS — "CBC"
Armas e munições de alta qualidade

CONSULTEM-NOS
TELEGRAMAS — REFERNANDES

Você pode pagar menos. E ter mais problemas de reparos. E esperar mais pelas peças. E obter menos produção. E ter um valor de revenda bem menor. E acabar pagando muito mais. Por muito menos máquina. Quando comprar, pense no Custo Total.

CATERPILLAR
Caterpillar, Cat e ⊞ são marcas da Caterpillar Tractor Co.

CIA. IMPORTADORA DE TRATORES E EQUIPAMENTOS "CITREQ"
R. 13 de Maio, 232 N - TEREZINA PIAUÍ

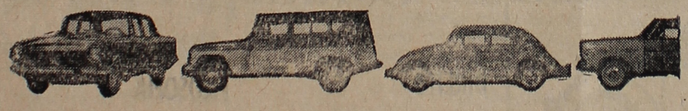

CONSÓRCIO MÚTUO NACIONAL

FILIAL DE TERESINA — RUA LIZANDRO NOGUEIRA, 1574 — TEL. 8091
RELAÇÃO DOS CONTEMPLADOS NO ESTADO DO PIAUÍ

N.º	NOMES	VEICULO	FAIXA
002	— João B. Nascimento Dórea	Kombi	Preferencial
003	— Iltom Lemos	Volks	Antiguidade
004	— José Ribamar Santos	Jeep	Antiguidade
006	— Francisco Tomaz Filho	Kombi	Antiguidade
014	— Maria do Socorro Soares	Volks	Preferencial
028	— Lair de Carvalho Lima	Jeep	Antiguidade
031	— Paulo Barjud de Carvalho	Volks	Preferencial
037	— Augusto Castro	A escolher	Preferencial
048	— Hulgo Carvalho Boavista	Vemaguete	Preferencial
048	— Francisco Pinheiro Soares	Jeep	Antiguidade
050	— Antônio Florêncio L. Veloso	Jeep	Preferencial
052	— Dario Paulo de Sousa	Jeep	Antiguidade
053	— Heitor Siqueira d'Albuquerque	Jeep	Antiguidadd
062	— Clodomir Pereira da Costa	Volks	Preferencial
065	— Francisco Anacleto Monte	F — 100	Antiguidade
070	— Durben Alves de Sousa	Rural Willys	Preferencial
071	— Antônio Borges da Silva	Jeep	Antiguidade
081	— Francisco Anacleto Monte	Volks	Preferencial
100	— João Alves da Silva	Chevrolet	Preferencial
104	— José de Alencar Lopes	Jeep	Antiguidade
110	— Manoel Martins de Carvalho	Rural	Antiguidade
165	— Polidório Edilson de Miranda	Volks	Preferencial

MAIS DE 2.000 CARROS ENTREGUES EM TODO BRASIL.

Continuamos aceitando inscrições de planos para carros novos e usados e outros bens duráveis. Inscreva-se em nossa filial à rua Lizandro Nogueira n. 1574 Telefone 8091 — ou através nossos representantes credenciados.

MUNDO DAS CAPAS

CAPOTAS PARA CHEVROLET E FORD — TAPÊTES, CAPAS DE CURVIM, VULKRON ETC.

RUA 13 DE MAIO 213 — SUL.

TERESINA — PIAUI

Aprender Linguas é Progredir

CURSOS EM DISCOS LP, 12 POLEGADAS, INQUEBRAVEIS, HI-FI.

EM ESTOJO DE MADEIRA — ACABAMENTO DE LUXO.

ACOMPANHA TEXTO — TRADUÇÃO E EXPLICAÇÕES.

GRAVADOS POR PROFESSORES NATOS

Inglês para médicos	4 LP	NC$	55,00
Inglês Magic Method p/ principiantes	2 LP	NC$	35,00
American English — intermediário	4 LP	NC$	55,00
Advanced English	4 LP	NC$	55,00
Francês para principiantes e médios	4 LP	NC$	35,00
Alemão para prncipiantes	2 LP	NC$	35,00
Russo para principiantes e médios	4 LP	NC$	55,00
Espanhol para principiantes e médios	4 LP	NC$	55,00
Italiano para principiantes e médios	2 LP	NC$	35,00

(Os preços acima já incluem o porte!)
Não perca tempo, peça ainda hoje o curso desejado pelo reembolso postal à

DISCOS DIDATICOS CANADA LTDA.

Caixa postal 331, JAÚ — Estado de S. Paulo
(Distribuidores exclusivos desde 1956)
Assinale com X o curso desejado e preencha o cupom abaixo:

NOME:.....
Endereço.....Lugar:.....Est:.....
Assinatura.....

O DIA NO CAMPO AGROPECUÁRIA — CRÉDITO RURAL — EXTENSÃO RURAL — COOPERATIVISMO — AVICULTURA — ECONOMIA

Cetreino Faz Técnicos Há Dez Anos

O Centro Regional de Treinamento para o Nordeste hoje transformado em Centro Estadual de Treinamento para o Nordeste está completando dez anos de existência.

Criado em 1958 por fôrça do convênio celebrado entre a Abcar, a Ancar e o Ministério da Agricultura com a finalidade de formar pessoal especializado para melhor orientação e assistência às comunidades rurais do Nordeste.

Em 1966 passou a ter personalidade jurídica tornando-se uma Sociedade civil sem fins lucrativos. Prosseguindo em seus objetivos de formação de pessoal especializado para atuar no meio rural passou a contar com os seguintes membros: Abcar, Ministério da Agricultura, Ancar-Pará, Ancar-Maranhão, Ancar-Piauí, Ancar-Ceará, Ancar-R.G. do Norte, Ancar Paraíba, Ancar-Pernambuco, Ancar Alagoas, Ancar-Sergipe e o Banco do Nordeste do Brasil.

O Cetreino está instalado numa área de 30 hectares, cedida pelo Ipeane, no Cruzamento da BR-25 com a Avenida Perimetral do Girador do Curado. As instalações do Cetreino constam de: 1 Bloco de alojamento para rapazes e de 1 Bloco de alojamento para môças, com 12 apartamentos cada; conta cada apartamento com cinco leitos e uma sala de estudo; Um bloco de cozinha moderna, refeitório e um salão social; Um Bloco de salas de aula e um Bloco de Administração, onde também funciona hoje a Ancarpe. O Bloco de Administração foi construído através de convênio celebrado entre a Usaid, Abcar e Sudene.

Nos seus dez anos de atividades o Cetreino acolheu 121 cursos, com 3.722 participantes todos de órgãos e entidades atuantes na região.

Estes cursos atenderam a programações das seguintes entidades: os Serviços de Extensão Rural do Norte e Nordeste, Sudene, Ministério da Agricultura, Cecine, Usaid, Escola de Enfermagem Inda, Ibra, Caene, IRI, Escola de Nutrição, Bandepe, Banco Central Suvale, Escola de Assistência Social de Pernambuco, Senai, Piaman, Ceciba e outros. Foram participantes dos cursos, entre outros profissionais Veterinários, Agrônomos, Extensionistas, Professôres, Técnicos Agrícolas, Assistentes Sociais, Economistas, Bancários, procedentes das mais diversas regiões do país desde o Amazonas até o Rio Grande do Sul.

O Conselho Diretor do Cetreino, reunido extraordinàriamente em 22/11/68, aprovou a extinção da Sociedade Civil Cetreino, transformando-a em unidade integrante da Ancarpe como Centro Estadual de Treinamento para o Nordeste, sem alteração dos objetivos para que foi criado.

PROBLEMÁTICA ALIMENTAÇÃO DO REBANHO BOVINO NO PIAUÍ

Problemas de ordem alimentícia geram dúvidas quanto à — possibilidade do Estado, em manter sua população bovina que ora se acerca a dois milhões de cabeças, com os recursos forrageiros disponíveis. Reconhe-se perfeitamente que tais recursos simplesmente mantém o gado, não havendo possibilidades quanto a manifestação de suas aptidões — zootécnicas.

Nas zonas de maior concentração bovina, que corresponde às fisiográficas do sertão e carnaubeira, é comum verificar-se a escassez de forragens em um período de quatro a cinco meses (época do estio), ocasionando a perda do pêso adquirido no período chuvoso; sendo uma constante o ganho de pêso no inverno, para a garantia da deficiência no verão.

Há uns anos atrás, o Ministério da Agricultura através do seu Departamento de Produção Animal vinha encetando uma campanha, em âmbito nacional, de mineralização do gado, ficando célebre a citação de que, "SÓ CAPIM NÃO BASTA", que no entanto, nêste Estado, não tem validade face a acertiva de tal graminea ser escassa entre nós.

Observa-se através de dados estatísticos do D.E.E que, em 1950 o Piauí mantinha em sua área de pastagens, um índice de 2,70 hectares|unidade animal (um bovino de 450 kg.) passando em 1960 a manter um índice de 18.87, quando se verificou uma duplicação de seu rebanho. Isto acusa um incremento na utilização de pastagens, definindo-se nos últimos anos um acentuado interêsse na formação de imensas áreas, que garantirão uma adequação alimentícia em volumoso ao rebanho.

Uma melhor mentalidade já se está firmando restando agora o uso de um manêjo racional das pastagens visando maior obsorção de seu teor em caroteno, em vitamina E, e as do complexo B, e outros, sem — que seja prejudicado o seu perfeito desenvolvimento.

Técnicos da Secretaria de Agricultura e dos demais órgãos que atuam no campo da agropecuária, acham-se perfeitamente capacitados para orientar os pecuaristas interessados no desenvolvimento desta atividade.

José Ivan Dias
Eng.º Agr.º.

Noticiário

Foi instalada no dia 31 de março passado a Comissão de Desenvolvimento dos Municípios da Área de Boa Esperança (DEMABE). A referida Comissão desenvolverá os trabalhos que antes eram realizados pela COHEBE, nos setores social e agropecuário dos municípios daquela área.

x x x

Numerosas doenças, como carbúnculo hemático e raiva, vêm dizimando rebanhos de vários municípios piauienses.

XxX

De relatórios minuciosos dos técnicos que trabalham no setor agropecuário às autoridades encarregadas da Defesa Sanitária Animal depende em grande parte, a adoção de medidas que visem sanar essa situação.

x x x

Foi instalada em Teresina, a Inspetoria do Conselho Regional de Engenharia, Arquitetura e Agronomia (CREA). O Inspetor representante da classe agronômica é o Eng.º Agr.º Polan Lacki, da ANCAR — Piauí.

x x x

Durante o mês de março passado, a Coordenadoria para Assuntos de Crédito Rural Educativo, da ANCAR-PIAUÍ, enviou à Agência do Banco do Estado do Piauí, em Teresina, 77 planos de crédito, totalizando Ncr$ 633.832,20. Eis a relação dos municípios beneficiados e respectivas quantidades:

Municípios	Nº de planos	Total Financiado NCr$
Teresina	13	249.224,15
Amarante	8	60.827,75
Elesbão Veloso	9	97.84,80
Francinópolis	3	15.419,00
Pimenteiras	1	4.800,00
Beneditinos	1	13.924,00
Novo Oriente do Piauí	6	25.880,00
União	1	17.470,00
Regeneração	1	33.072,40
Aroazes	3	15.095,60
Angical	1	6.400,00
Monsenhor Gil	1	6.400,00
Valença do Piauí	1	6.173,50
Água Branca	3	30.988,00
Miguel Alves	21	50.310,00

O Ministério de Agricultura em colaboração com os técnicos do Escritório Municipal da ANCAR-PIAUÍ de Picos, instalou 3 campos de feijão, cuja finalidade é testar a produção por área, em se tratando de um espaçamento correto, solo analizado e adubação mineral, de acôrdo com a exigência do solo. Em um dos campos, foi usado o feijão mulatinho, raramente plantado nesta região.

x x x

Agricultores e pecuaristas de Pio IX, coordenados pelo Extensionista da ANCAR, fizeram uma excursão ao município de Picos, para observarem o trabalho desenvolvido pela ANCAR naquele município, como: Instalação de um aviário, o qual foi construído com a colaboração da LBA, silos trincheiras e campos de demonstração de milho, em convênio com o Ministério de Agricultura.

x x x

Em grande atividade o Escritório Municipal da ANCAR em Regeneração, na campanha de vacinação do gado bovino, contra carbúnculo hemático, já tendo sido vacinadas 300 rêses.

x x x

Trabalho digno de registro é o desenvolvido pelos Grupos Esperança e Progresso, em Lagoa Sêca, município de São Pedro do Piauí, onde em mutirão, trabalham para construir o seu centro social. Todos os tijolos já estão prontos e a madeira cortada para queimá-los e ainda não os fizeram, em face das chuvas caídas.

Cultura da Batata-Inglêsa

A cultura da batata-inglêsa, que se estende por várias Unidades da Federação, com uma área de colheita da ordem de 217 mil hectares, é bastante desenvolvida nos Estados de São Paulo, Paraná, Rio Grande do Sul, Minas Gerais e Santa Catarina, responsáveis por mais de 90,0% da safra nacional. Em 1967, de acôrdo com estimativas elaboradas pela Equipe Técnica de Estatística Agropecuária, a produção nacional dessa cultura temporária andou à volta de 1,5 milhões de toneladas, correspondente à colheita de uma área de 217 mil hectares. Em relação aos resultados do ano anterior, ocorreu um aumento percentual de 10,4% na quantidade produzida, e de 9,1% na área de colheita.

São Paulo, e Paraná são responsáveis por mais da metade da produção nacional de batata-inglêsa, elevando-se a safra paulista ao nível de 450 mil toneladas, o que corresponde a 31,0% do total geral, e uma área de colheita da ordem de 52 mil hectares. Por sua vez, a safra paranaense totalizou, em 1967, perto de 339 mil toneladas, referentes a uma área de 41 mil hectares. No conjunto, a participação do Paraná, em têrmos de produção, foi de 23,%. Outro produtor de batata-inglêsa em larga escala é o Rio Grande do Sul, cuja coleita alcançou, naquele ano, o nível de 300 mil toneladas, ou seja, 20,5%, tendo sido de 64 mil hectares a área de colheita. Quanto à safra de Minas Gerais; as previsões daquele Órgão indicam uma produção de cêrca de 198 mil tonelas, representando 12,9% do total geral, e uma área de 25 mil hectares. Finalmente, Santa Catarina, com uma área de 22 mil hectares, apresentou em 1967 uma produção da ordem de 145 mil toneladas, representando 9,9% da safra de todo o País. (IBGE)

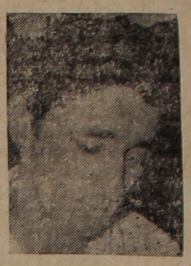

O Piauí e a Carta de Brasília

POLAN LACKI

Mobilizam-se mais uma vez os técnicos e dirigentes dos Órgãos ligados à agropecuária do Estado, visando os preparativos para a reunião prévia da Carta de Brasília, a ser realizada em Maceió, nos dias 8,9, e 10 de maio.

Neste sentido, tanto a Diretoria Estadual do Ministério da Agricultura, como a Secretaria de Agricultura estão mobilizando os seus assessores para a elaboração de importante e oportuno trabalho.

Digno dos maiores encômicos é o esforço desenvolvidos pelos Órgãos acima — citados, tendo em vista a carência de recursos que lamentàvelmente ainda caracteriza o nosso meio rural. Nenhuma oportunidade que possibilite a canalização de benefícios para o nosso meio rural está sendo desperdiçada e nem poderia ser diferente, particularmente quando atentamos, para o fato de que está e ainda estará, por muito tempo o nosso Estado, alicerçado no setor primário de economia.

Para o referido evento, o Ministério da Agricultura está recebendo os trabalhos de todos os Órgãos de administração direta e indireta sediados no Piauí. Por seu turno, A Secretaria de Agricultura, juntamente com a ANCAR-PIAUÍ estão elaborando também, o documento contendo atividades desenvolvidas e resultados alcançados durante o ano de 1968.

Na oportunidade serão apresentado ao Ministério da Agricultura importantes reivindicações, tôdas objetivando trazer novos benefícios para a nossa agropecuária e destarte acelerar o inadiável desenvolvimento do meio rural piauiense.

Outro aspecto interessante que será apresentado aos dirigentes do Ministério da Agricultura é a valiosa e edificante integração de todos os Órgãos e Entidades direta ou indiretamente comprometidos com o desenvolvimento de nossa agropecuária. Oxalá continue se intensificando esta indispensável integração e continuem os nossos Engenheiros Agrônomos e Veterinários labutando com entusiasmo para superar os angustiantes problemas enfrentados pelos nossos camponeses.

Injusto seria omitir a participação proficua e constante da Associação dos Engenheiros Agrônomos do Piauí no equacionamento da solução dos probelmas citados e na contribuição para a superação dos mesmos.

O Piauí através de sua representação vai "falar grosso" ao ensejo da reunião de Maceió, mostrando não só as nossas realizações mas, e principalmente, os nossos anseios, as nossas dificuldades e o nosso desejo ardente de ver solapados do território piauiense o subdesenvolvimento, a miséria e a pobreza.

Vamos seguir avante. Numa conjugação de esforços de todos os órgãos ligados ao Setor, vamos cerrar fileiras pelo grande desafio que se nos apresenta, o desafio da incorporação do homem rural ao processo econômico do estado e do país.

Ministro da Agricultura Vai Instalar Radar

Tendo em vista o acêrto das previsões do tempo na Guanabara em 81,2% em janeiro e 89% em fevereiro dêste ano e de 70% em todo o Brasil e ainda o Brasil apresentando um "deficit" de 120 estações meteorológicas, o Diretor do Escritório de Meteorologia do Ministério de Agricultura espera resolver êste problema com a instalação de uma rêde de radar, estando inicialmente previstos os Porto Alegre, Curitiba, São Paulo, Guanabara, Belo Horizonte, Brasília e Campo Grande em Mato Grosso e ainda garantiu que o deficit de estações serão cobertos até 1970. Sabe-se que a previsão do tempo é da maior importância, para a agricultura,, na determinação das influências de temperatura, umidade e precipitação, sôbre a propagação de pragas e doenças e no aviso antecipado de ocorrências climáticas, como a sêca e as geadas, contribuindo decisivamente na redução dos prejuizos materiais.

O Banco do Estado do Piauí Prestigia e Apoia Sempre as Exposições Agropecuárias

Vitória Para o Piauí: Eletrificação Rural

TERESINA E SEUS MACÊTES

BODEGUEIROS NA CHAVE

Dona Justa anda dando um apêrto certo nos taverneiros que ficam vendendo cachaça depois da há permitida. Como se sabe, tem hora certa para o sujeito se embriagar mas a raça acostumada, mal acostumada, como o pessoal da gilete, não botou ainda o vício em horário e quer beber a toda hora. Como o negócio é faturar porque a coisa não está sôpa, os donos de biroscas se arriscam e entram fatalmente pelo cano. Francisco Soares de Sousa, Francisco Chagas de Oliveira, Jácome Ribeiro de Carvalho, Martinho Alves Moreira e Francisco Rodrigues da Silva. Um quinteto de bodegueiros que foi prêso por uma única razão: Vender cachaça fora de hora. Agora a barra pesou para a turma da birita. Tem que encher a cara muito cêdo ou então comprar uma garrafa e beber à domicílio.

CASAL UNIDO BRIGOU

Hildegardo Sousa Araújo e Maria Otacília Ribeiro de Araújo pularam de um polo a outro hemisfério. De caricias passaram para bordoadas e quando trocavam murros na porta da pensão da Toinha, local aprazível da Paissandu, foram presos pelo pessoal da RP 3. Da luta não se pode dizer que houve vencido nem vencedor. Tanto Hildegardo como Otacília sairam com hematonas que traduzindo é mesmo que ôlho inchado.

LALAUS PREFEREM RÁDIOS

Uma boa música. Quem não gosta de uma boa música. Até lalau. Dos escritos do Carequinha foram selecionados três furtos de rádios. O primeiro aconteceu na Vermelha. Maria Joana Pereira pegou o Yark de Neusa Maria da Conceição e se mandou pra Parnarama. Seu Lino Mendes de Aguiar, lá do São Cristovão, ficou sem o rádio G.E e ainda mais de quebra quarenta cruzeiros novos. O lalau não deixou endereço. Dona Hermana Maria da Silva, residente a Avenida Gil Martins, na Taboleta, disse na DIC que um lalau levou seu rádio ABC e agora ela está impossibilitada de ouvir AS TESOURADAS DO TESOURINHA.

VEM AÍ BISCOITOS MAPIL

A BOLA DO DIA

VEM AÍ BISCOITOS MAPIL

Vem aí Biscoitos Mapil

CARRO OFICIAL, NUNCA AOS DOMINGOS

VEM AÍ BISCOITOS MAPIL

"Comemorações do Dia 21 de Abril — Data do 180.º Aniversário de "TIRADENTES" — O PATRONO CÍVICO BRASILEIRO"

A 26.ª Circunscrição de Serviço Militar sediada em Teresina, elaborou e cumprirá a seguinte programação:

Às 07,45 hs — Formatura Geral da OM (Oficiais, Praças e Funcionários Civis;

Às 08,00 hs — Hasteamento da Bandeira Nacional, pelo Ten Cel. WILLIAM SERRÃO TUPINAMBÁ, Chefe da 26.ª CSM;

Às 08,15 hs — Leitura da ordem do dia do Exmo. Sr. Ministro da Guerra, pelo Ten Nóbrega, S/2 da .6.ª CSM;

Às 08,45 hs —Alocução sôbre a vida de TIRADENTES, pelo funcionário Aluísio Ribeiro, desta Repartição;

Às 09,30 hs — Encerramento.

Estão convidados pelo Serviço de Relações Públicas da 26.ª CSM, as famílias dos Oficiais, Praças e Funcionários Civis, bem como o povo em geral para esta solenidade.

William Serrão Tupinambá
....Ten Cel Chefe da 26 ª CSM .. ..

DECLARAÇÃO

TAGUATUR — Tagautinga Transportes e Turismo Ltda., declara à Praça, Bancos e Repartições Públicas — Federais, Estaduais e Municipais, que tornou sem efeito a procuração dada ao Sr. Djalma Azevedo Siqueira.

Teresina, 16 de abril de 1969
TAGUATUR TAGUATINGA TRANSPORTES E TURISMO LTDA.

O Governador Helvídio Nunes recebeu telegrama do Presidente do INDA, Sr. Dix-Huit Rosado Maia, dando conta de que o Conselho Diretor daquele órgão acaba de aprovar a celebração de convênio com a CEPISA, visando a eletrificação rural do Piauí.

VALOR DO CONVÊNIO

O valor total de convênio, pelo qual o Governador Helvídio Nunes vem lutando há vários meses, é de 2 milhões, 188 mil 527 cruzeiros novos e 68 centavos.

Dêsse total o INDA participará com a soma de 1 milhão 788 mil 698 cruzeiros novos e 65 centavos, enquanto o Estado do Piauí entrará com apenas 399 mil 829 cruzeiros novos e três centavos.

OBRA DE VULTO

É sem dúvida, um programa do mais alto alcance, pois, vasta região agrícola do nosso Estado será eletrificada.

A luta do Govêrno do Piauí, agora vitoriosa, teve em vista oferecer aos agricultores e pecuaristas do Estado, melhores condições para o desempenho de suas atividades.

131 KM DE LINHAS

A primeira etapa do programa, que será executado pela CEPISA, prevê a extensão de 131 quilômetros de linhas rurais.

Serão beneficiadas 150 propriedades, 13 aglomerados populacionais e 6 núcleos rurais nos municípios de D. Expedito Lopes, Ipiranga, Bocaina, São José do Piauí, Francisco Santos, Santo Antonio de Lisboa e Monsenhor Hipólito.

SEGUNDA ETAPA

A segunda etapa do Plano de Eletrificação Rural do Piauí, cujo financiamento já foi proposto ao INDA, beneficiará as zonas rurais de Teresina e dos municípios que têm como centro São Pedro do Piauí.

INÍCIO IMEDIATO

Tão logo os recursos sejam liberados pelo Instituto Nacional do Desenvolvimento Agrário a obra será iniciada.

O Governador Helvídio Nunes, após receber o telegrama, chamou a seu Gabinete para discutir o assunto, o Diretor-Presidente da CEPISA, Engenheiro Carlos Livino.

IATE CLUBE DE TERESINA

FESTA COM A BANDA DO CANECÃO

A DIRETORIA DO IATE CLUBE DE TERESINA comunica aos seus associados que fará realizar, no próximo dia 26 do corrente, às 22 horas, uma FESTA-SHOW animada pela consagrada "BANDA DO CANECÃO".

Para ingresso na sede do Clube será indispensável a exibição da carteira de indentidade expedida pelo Clube e a quitação do mês de MARÇO.

Não haverá reserva de mesas e o traje será PASSEIO COMPLETO.

Ministério do Interior
BANCO DA AMAZÔNIA — S/A
—— E D I T A L ——

CONCURSO PÚBLICO PARA AUXILIAR

O BANCO DA AMAZÔNIA S. A., comunica aos candidatos inscritos para o CONCURSO PÚBLICO, programado para o mês de maio próximo vindouro, que o referido certame será realizado nos dias abaixo:

03.05.69—Datilografia — Início às 08,00 Hs.
04.05.69—Português — Início às 08,00 Hs.
04.05.69—Matemática — Início às 10,30 Hs.

Ministério do Interior
Banco da Amazônia S/A
Teresina — Pi.

José de Freitas Martins — 744 — Gerente
Felipe S. Cartucho — 132 — Subgerente

ASSOCIAÇÃO PROFISSIONAL DOS TRABALHADORES NA INDÚSTRIA DO VESTUÁRIO DE TERESINA . . .

SEDE PROVISÓRIA RUA DES. FREITAS 1.808
TERESINA — PIAUÍ
EDITAL DE CONVOCAÇÃO

Faço saber aos que o presente virem ou dêle tiveram conhecimento que a Associação Profissional dos Trabalhadores na Indústria do Vestuário de Teresina, fará realizar Assembléia Geral Extraordinária, em sua séde provisória á Rua Des. Freitas 1.808, ás 8 horas em primeira convocação, e ás 10 horas em segunda convocação, no dia 4 de Maio de 1969, e que terá a seguinte Ordem do dia.

1) proposta de transformação em Sindicato
2) proposta de aprovação dos Estatutos Sociais
3) Assuntos Gerais.

Teresina 19 de abril de 1969
Miguel da Costa Rabêlo
Presidente

Helvídio Recebeu Homenagem dos Trabalhadores

O Governador Helvídio Nunes, na noite de sábado, recebeu dos trabalhadores piauienses, principalmente dos arrumadores de Teresina e Floriano, significativa homenagem.

A homenagem foi prestada por ocasião da inauguração da sede do Sindicato dos Arrumadores de Teresina e Floriano, cujo prédio foi construído pelo Govêrno do Estado, através da Secretaria de Obras.

O Chefe do Executivo, ao dirigir a sua palavra aos trabalhadores alí reunidos, afirmou que, a partir de 1964, o operário, antes objeto de promoção política, vem sendo motivo de cuidado especial do Poder Público, graças a uma nova legislação social implantada pela Revolução.

No Piauí, afirmou, o Govêrno tem procurado oferecer aos trabalhadores os meios indispensáveis ao desempenho de suas atividades especificas.

Assim é que, com o propósito de dar-lhes um local onde possam reunir-se, e democráticamente, discutir e analisar os seus problemas, o Govêrno construiu o prédio que servirá de sede ao Sindicato dos Arrumadores de Teresina e Floriano.

Agradeceu a aposição do seu retrato numa das salas do nôvo prédio, afirmando que aquela homenagem, exatamente por partir dos mais humildes, dos pobres, tocava profundamente a sua alma e o seu coração.

Falaram ainda o Sr. Elias Cunha, Presidente do Sindicato dos Arrumadores; Sr. Mario José Dantas — Presidente do Sindicato dos Mecânicos; Vereador Joel Loureiro e Sr. Pedro Lemos — Delegado do Trabalho.

O Sr. Elias Cunha agradeceu a construção do prédio e atenção que o Governador Helvídio Nunes sempre dispensou à classe trabalhadora do Piauí.

Com a popularidade que lhe é peculiar — o Chefe do Executivo, após a solenidade, permaneceu, durante longo tempo, no recinto do Sindicato em palestra cordial com os líderes operários.

O Governador Helvídio Nunes compareceu ao Sindicato dos Arrumadores acompanhado do Secretário de Govêrno, Capitão Aurino Filho, Capitão Fernando Paes e Jornalista Carlos Augusto.

Energia para Parnaiba

Os dirigentes do Banco do Estado do Piauí S/A compreendendo as necessidades pela comuna parnaibana, acabam de vir ao encontro dos que lutam para que Parnaíba seja bem servida de energia, dispondo-se a financiar o restante das obras necessárias para a implantação da energia de Paulo Afonso naquela cidade piauiense. Um crédito de NCR$..... 50.000,00 já foi concedido, com o que serão completados os trabalhos. No fim da última semana estêve o Dr. Alberto Silva, em Parnaíba, inspecionando os trabalhos, expressando, então, sua certeza de que, até meados do próximo mês, Parnaíba terá energia farta e abundante.

MINISTÉRIO DA FAZENDA
SECRETARIA DA RECEITA FEDERAL

DELEGACIA DA RECEITA FEDERAL EM —— TERESINA ——
PORTARIA N.º 130, DE 18 DE ABRIL DE 1969

O DELEGADO DA RECEITA FEDERAL em Teresina, Estado do Piauí, no uso de suas atribuições legais e, tendo em vista a recomendação constante do telegrama n.º 692, de 17 do corrente mês, do Sr. Secretário da Receita Federal,

RESOLVE designar os servidores desta Delegacia — MANOEL CIPRIANO LIRA, JOÃO BORGES DOS SANTOS, JOSÉ CRAVEIRO DE MELO, FRANCISCO EDUARDO AIREMORAIS SOARES, JOSÉ AREOLINO BATISTA DA COSTA, DELSUITH LOUREIRO, MARIA DO CARMO BURLAMAQUI E SILVA, TERESINHA CLEMENTINO RÊGO BRANDÃO LIMA e NATAN SÉRVIO FERREIRA, para se desincumbirem da recepção de declarações de rendimentos, devendo ser observado o horário de 9 às 22 horas e aos sábados, das 9 às 12 horas.

Dê-se ciência e cumpra-se.

JOSÉ RIBEIRO GONÇALVES

ATENÇÃO

— ARAME FARPADO "MOTO" —
Bola de 250 mts e 500 mts. GARANTIDO. RECEBEMOS GRANDE QUANTIDADE — VENDAS POR PREÇOS EXCEPCIONAIS. ——
IMPORTADORA ZEPAULINO S.A.
RUA BARROSO 419-N — FONE 8166

VENDE-SE

Uma casa à Rua 24 de Janeiro, nº 702-S, esquina com a Rua São João, com 4 quartos, sala, cozinha, Aréa para garage. Vende-se por (QUINZE MIL CRUZEIROS NOVOS), facilitando-se o pagamento. Troca-se por carro novo Tratar com ALCEU no Hotel Oriente, Rua Paisandu, nº 1129.

CASAS

Antônio Braz e Silva, na Loteria do Estado, aluga duas casas residenciais, de excelente acabamento sendo uma na rua Arlindo Nogueira e outra na rua 24 de Janeiro, ambas na Zona Norte, e um moderno salão à Av. S. Raimundo n.º 207, com instalação telefônica.